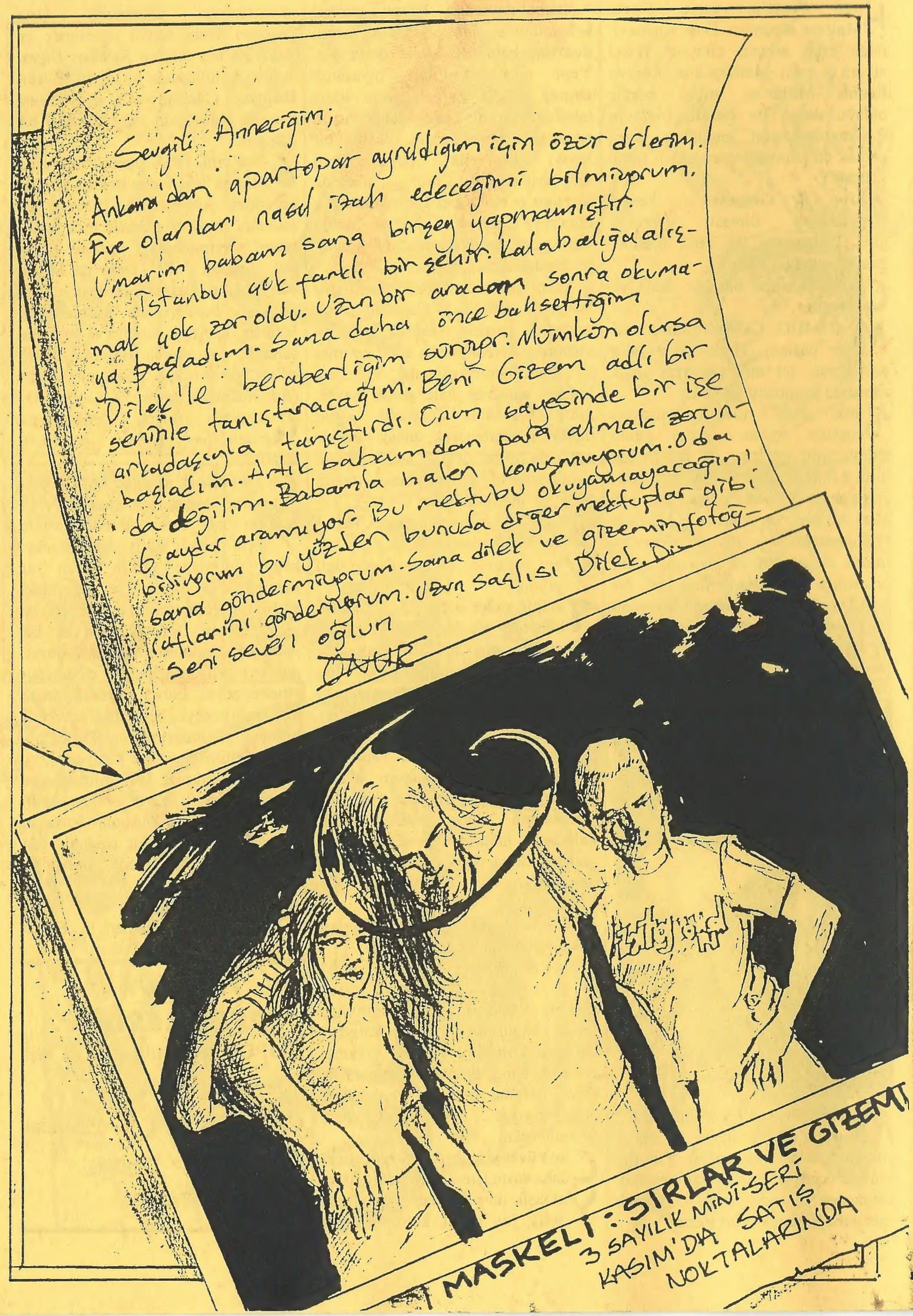

Sevgili Anneciğim;
Ankara'dan apartopar ayrıldığım için özür dilerim.
Eve olanları nasıl izah edeceğimi bilmiyorum.
Umarım babam sana birşey yapmamıştır.
İstanbul çok farklı bir şehir. Kalabalığa alış-
mak çok zor oldu. Uzun bir aradan sonra okuma-
ya başladım. Sana daha önce bahsettiğim
Dilek'le beraberliğim sürüyor. Mümkün olursa
seninle tanıştıracağım. Beni Gizem adlı bir
arkadaşıyla tanıştırdı. Onun sayesinde bir işe
başladım. Artık babamdan para almak zorun-
da değilim. Babamla halen konuşmuyorum. O da
6 aydır aramıyor. Bu mektubu okuyamayacağını
biliyorum bu yüzden bunuda diğer mektuplar gibi
sana göndermiyorum. Sana dilek ve gizemin fotoğ-
raflarını gönderiyorum. Uzun saçlısı Dilek. Di
Seni seven oğlun
MASKELİ : SIRLAR VE GİZEM
3 SAYILIK MİNİ-SERİ
KASIM'DA SATIŞ
NOKTALARINDA

ÇIZGIROMAN
FIRTINA
MASKELİ
sayı : 3
400BİN
VAKIF

SUYUN ÜZERİNDEN
KIZKULESİNİ GEÇEREK
SANA DOĞRU GELİŞİNİ SEYRETTİĞİN
FIRTINAYA...
VE FIRTINADAKİ CUMA' YA...
BIR ÇAY BAHÇESİNİN TENTESİNE SIĞINMIŞ

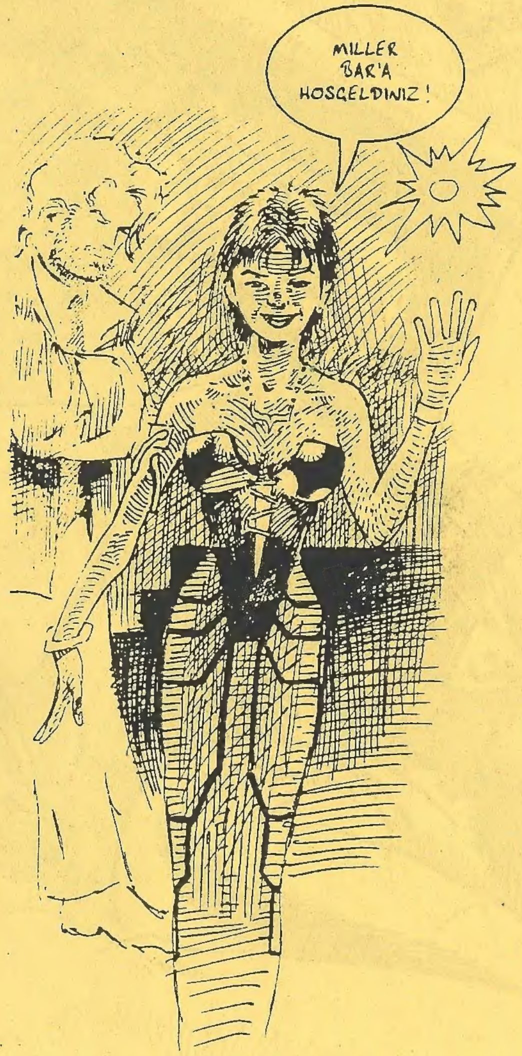

MERHABA!

Alın işte bir sayı daha çıktı. N'oluyoz diyemeden geçen bir yazın ardından ve kışla beraber Fırtına geri geldi. Son sayının ardından o kadar çok zaman geçti ki, neredeyse bir **"geçen sayının özeti"** hazırlayacaktım kendim için. Fanzin kısmısı böyle gevşek oluyor anlayacağınız.

Hatta Çapa Çizgiroman Grubu olarak en son çıkarttığımız dergimiz olan **KOPUŞ**' un 4. Sayısı çıkalı bile 3-4 ay oldu. Biraz da yaz rehaveti var tabii. Ne de olsa disiplinsiz insanlar yaz-maz diyerekten ipleri koyuveriyorlar; iste bendeniz o insanların önde gideniyim.

Neyse... Bu rehavete tat katan, biz müzmin çizgiroman hayranlarının ağızlarının suyunu akıtan bir olay da, **Doğan Grubu**'nun ve **Kocaoğlu**'nun piyasaya damla damla çizgiroman sızdırmasıyla başlayan akışın bir sele dönüşmesi. Deliler gibi çizgiroman okuduk bu yaz anlayacağınız. Kaliteli albümler ise ayrı bir tat kattı. Ancak bir şey vardı ki; gördüğümde kalp krizi geçirecektim. Evet, nihayet Türkiye' de de çizgiroman sanatının başyapıtları yayınlanıyordu; **"Corto Maltese"**

Sonuçta yaz bitti, fanzin mevsimi başladı. Siz de belki bu fanzinle sezonu açtınız, belki ilk defa fanzin çizgiroman okuyorsunuz. Her iki halde de lütfen bana düşüncelerinizi yazın. Oralarda birilerinin olduğunu bilmek güzel şey...

Mutlu Olun , Gelecek Sayıda Görüşelim.

Hakan TACAL

ÇAPA ÇİZGİROMAN GRUBU, FIRTINA sayı : 3 , Ekim 1999 , Ankara , 1. baskı
Grup iletişim adresi : Hakan TACAL, PK.113 06502 BAHÇELİEVLER / ANKARA
e-posta : capacr@geocities.com
ÇAPA ÇR internet adresi : www.geocities.com/~capacr

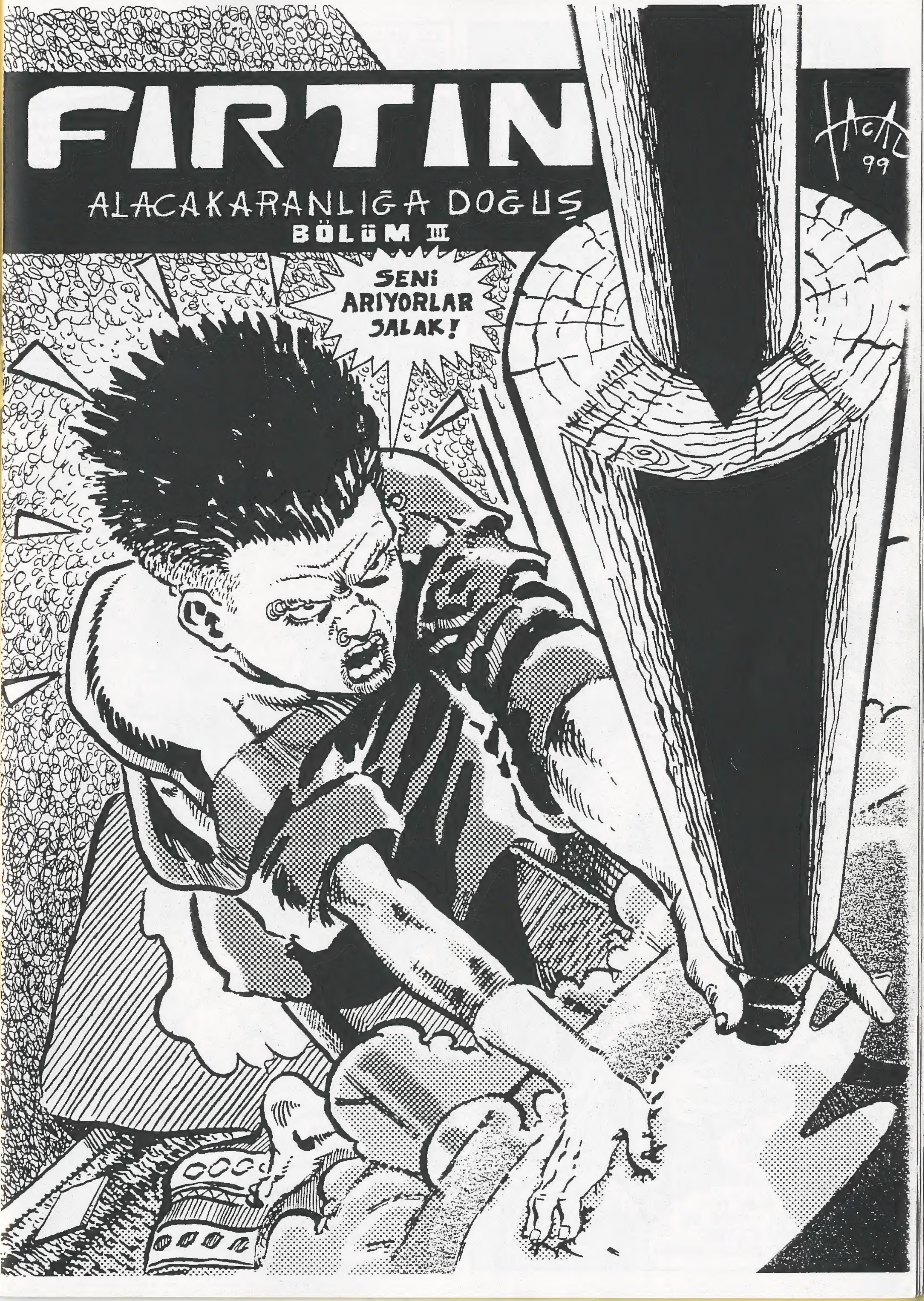

OHO OHO
ZEYNO! YETER YA ANLADIK... SAKIN OL!
KIZ, GEÇEN SEFER ZORAKİ ATLATMIŞSIN HERİFLERİ *
TAMAM YA!
HER TARAFI UN YAPTIN
* ÇAPA 4 FIRTINA pralüd
KIZ ARARLARSA ARASINLAR, BENİ BÖYLE DEĞİL YANNİ, ANAM BİLE TANIYAMAZ.
HEM İŞ BULMUŞKEN HİÇBİR ŞEY MORALİMİ BOZAMAZ
SAHI KIZ İYİ BULDUN!
NEYDİ? MİLLER BAR MI?
YAA... BUGÜNE BUGÜN İŞLETMECİSİDİR ABLAN
HAH
İŞLETMECİLİKTEN DE ÇOK ANLARSIN YA
EE AZ İÇMEDİK BARLARDA
NEYSE İŞİMİZE BAKALIM, MANTI CIDDIYET İSTER
ŞU MANTIYI DIŞARIDA YESEK NE OLURDU ZEYNO... UĞRAŞTIRIYORSUN İNSANI
HERŞEYİN Bİ RACONU VAR. GİDİP İSTİKLAL'DE DE HALA'DA FİLAN YİYİP GELECEĞİMİZE KENDİMİZ YAPACAĞIZ İŞTE. HEM BEN ONLARDAN DAHA GÜZEL YAPARIM
SON LAZANYA YANGININDAN SONRA İDDİALI BİR YAKLAŞIM...
PANK Bİ KARI İÇİN ÇOK FAZLA HAMARATSIN.

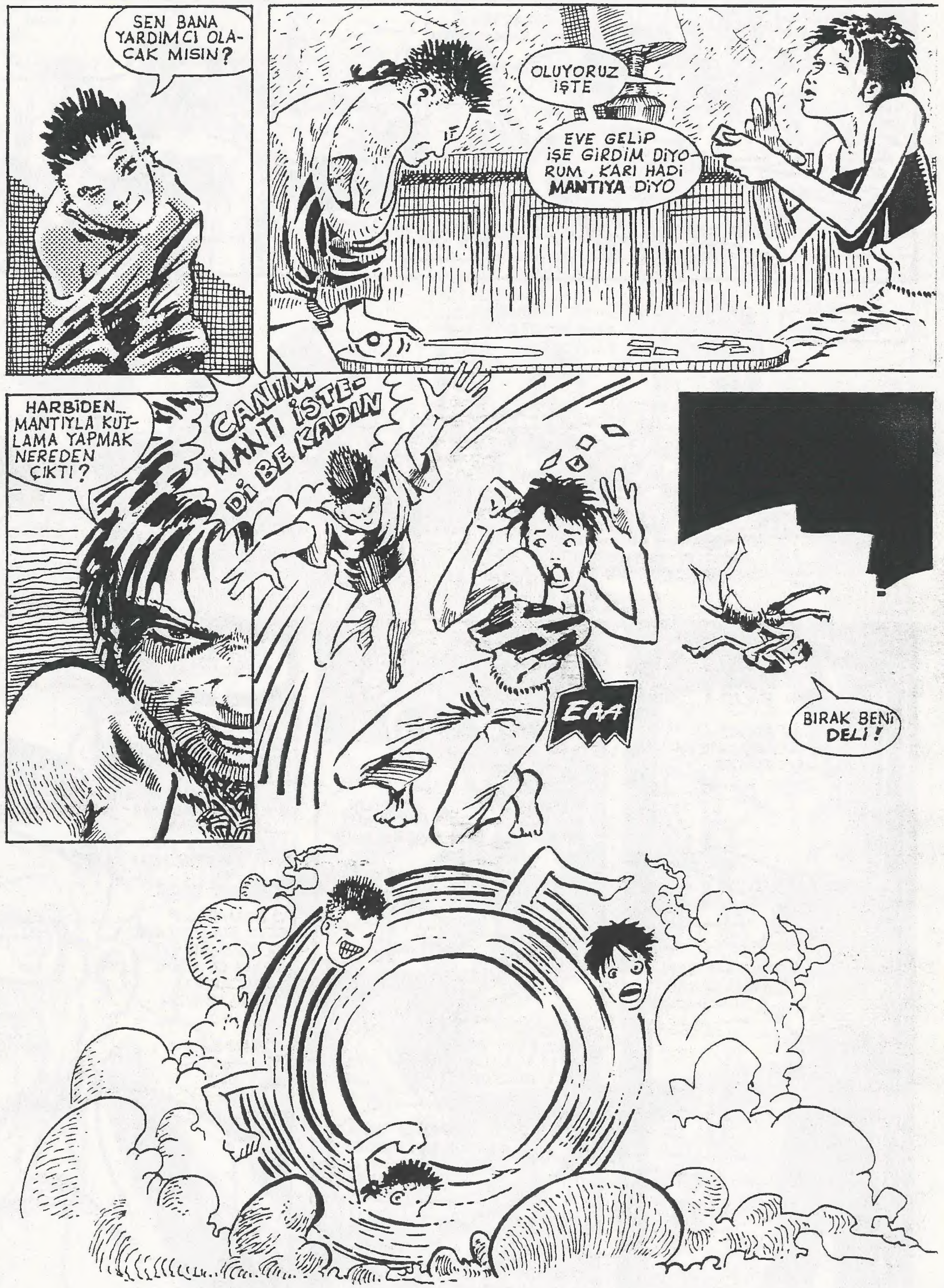
SEN BANA YARDIMCI OLACAK MISIN?
OLUYORUZ İŞTE
EVE GELİP İŞE GİRDİM DİYORUM, KARI HADİ MANTIYA DİYO
HARBİDEN... MANTIYLA KUTLAMA YAPMAK NEREDEN ÇIKTI?
CANIM MANTI İSTEDİ BE KADIN
EAA
BIRAK BENİ DELİ!

YİNE HER TARAFI BATIRDIK İŞTE!
PAZARTESİ İŞE BAŞLIYORUM BENİM GİBİ UNA BULANMIŞ BİRİ İÇİN İYİ BİR ŞEY HA?
KORUYUCU BİR MELEĞİM BİLE VAR
PAZARTESİ
MURAT, GEÇ KALIYORSUN.
PEK İSTEKLİ DE GÖRÜNMUYORSUN EVLAT!
İNAN SIKINTIN HEYECANDAN KAYNAKLANIYOR.
YENİ BAŞLANGIÇLAR HEP SANCILI OLUR
DOKTOR, YAPTIĞIMIZ DOĞRU MU?
NASIL YANİ?
BENİ BULACAKLAR DOKTOR
KOPYACI YADA KURULUŞ, ER GEÇ BENİ BULACAK... GİTMELİYİM!
EVET SENİ BULACAKLAR
AMA KAÇARAK ÖZGÜR OLMAYACAKSIN. ONLARIN SENİ BULAMADIKLARI İÇİN DE ÖZGÜR OLMAYACAKSIN. BİR HAYAT KURMALISIN FIRTINA. KENDİNİ VE DÜNYAYI TANIMALISIN.
O GÜN GELİP SENİ BULDUKLARINDA ÖZGÜR BİR ADAM OLARAK DURACAKSIN KARŞILARINDA
İNAN BANA, ESAS GÜÇ BU!

HEM BİR ŞEY DAHA VAR...
AHMET, KURTARDIĞIN PATRONUNUN ÇOK HOŞ BİR KIZ OLDUĞUNU SÖYLEDİ.
AHMET ABİ ÇOK KONUŞUYOR
MERHABA BEN OYA!
BARIN İŞLETİLMESİNDEN SORUMLU OLACAĞIM. SİZLERLE UYUMLU BİR EKİP OLUŞTURACAĞIMIZDAN EMİNİM.
MERHABA BEN MEMO!
DAHA ÖNCE DE BURADA BARMENLİK YAPMIŞTIM
HARİKA!
ESKİLERDEN ADAMIMIZ OLMASI ÇOK GÜZEL
MERHABA... MÜGE
TARIK
AH İŞTE SON ADAMIMIZDA GELDİ...

GECİKTİN MURAT
neyse ARKADAŞLARLA TANIŞ
AF...AFEDERSİNİZ!
MEMO
MÜGE
TARIK
MURAT, GÜVENLİKTEN SORUMLU OLACAK
SELAM!
MERHABA
NASILSINIZ?
Merhaba
ARTIK BİRBİRİMİZİ TANIDIK..
GELELİM BİR ARADA BULUNMA NEDENİMİZE
BU YERİ İNSANLARIN HUZUR İÇİNDE EĞLENDİKLERİ BİR YER YAPMALIYIZ
CUMA GÜNÜ AÇILIŞIMIZ VAR
YAPMAMIZ GEREKENLERİN BİR LİSTESİNİ ÇIKARTMALI...
VE DÖRT GÜNDE HEPSİNİ TAMAMLAMALIYIZ.

NASIL GEÇTİ?
eee...iyi
İYİ Mİ?
GEL İÇERİ DE ÖYLE ANLAT...
SONRA ETRAFI TOPLADIK...
...eee...
CUMA AÇILIŞ VARMIŞ
EVET BU KIZI BURALARDA GÖRDÜM
VAY PATRON GELDİ
N'ABER?
GEBERDİM
SEN N'APIYORSUN ZEYNO?
KEMAL YİNE EKTİ BENİ...BEN DE OTURDUM YAŞLANMAYI BEKLİYORUM.
ŞU HERİFİ BIRAK DEMİŞTİM
hı demiştin
hımm
ÖBÜR KANALI AÇAYIM MI? BUNU YAYINI BİTMİŞ
olur

BU KIZI HİÇ GÖRDÜN MÜ?
YO..
BU KIZ BURALARDA BİR YERLERDE BİLİYORUM
BİR KERE BULDUK YİNE BULURUZ ALPER
BU SEFER ELİMİZDEN KAÇAMAYACAK ÜSTELİK
BU KIZI DAHA ÖNCE GÖRDÜNÜZ MÜ?
ÇEKİRDEK DİYE TANINIYOR!
PAZARTESİ
SALI
MİLLER BAR

ÇARŞAMBA
SONUNDA BİR İPUCU YAKALADIK.
NE?
ALPER! ÇABUK SÖYLE. YANNİ'NİN TELEFONLARINDAN BIKTIM... BİTİRELİM ŞU İŞİ
ELİMİZDE BİR ADRES VAR, ALİ.. HALA ORADA OTURMA OLASILIĞI VAR. YARIN YADA...
...CUMARTESİ BAKACAĞIZ
GEÇİYORDUM NAAPIYORSUN Bİ BAKİİM DEDİM, NASILSIN?
ÇALIŞIYORUZ İŞTE AHMET ABİ
fıstıkla oran nasıl?
oya hanım mı?
adı oyaydı diil mi?
OYA HANIM KOLAY GELSİN
heh he güzel kız
PERŞEMBE
AY İNANMIYORUM YARIN AÇILIYORUZ!

BENİM GELMEM NE KADAR DOĞRU BİLMİYORUM...
BENİM ORTAYA ÇIKMAM FIRTINA'NIN RİSKİNİ DAHA DA ARTTIRACAK.
EKREM BURAYA GELELİ NEREDEYSE İKİ HAFTA OLDU VE SEN SİGARA ALMAK İÇİN BAKKALA GİDİŞLERİNİ SAYMAZSAK HİÇ DIŞARI ÇIKMADIN...
YANLIŞ ANLAMA MUAYENEHANEDE DAİMA DOKTOR BULUNMASI ÇOK GÜZEL
NEREDEYSE 24 SAAT AÇIK KLİNİĞE ÇEVİRECEĞİZ.
AMA EKREM SENİN DE BİR HAYATIN OLMALI... MURAT'A SÖYLEDİKLERİN SENİN İÇİNDE GEÇERLİ
HAKLISIN DOKTOR, BAZEN FAZLA KÖTÜMSER OLUYORUM
HA ŞÖYLE!
HADİ GİDİP BİR BAKALIM MURAT N'APIYOR... BİRAZ DA KAFA ÇEKERİZ HA DOKTOR?

VAY BE O OROSPUYLA VUKUATIMIZDAN SONRA İLK KEZ ALEME DALACAZ HA!
HEM DE YENİ BİR YER AÇILMIŞ ORAYA GİDİYORRUZ, İYİ Mİ?
ULAN MEKAN YENİ...
...CEP YENİ
YAOOV YİNE NOKYA HA!
KUUL MEN:
CAFE
BAR
OCAKBA
24 SAAT
İŞKE
PAÇA
BADİGARTLA İYİ GEÇİNMELİ... KIZLARA HAVAMIZ OLUR
MERHABA
merhaba
Miller BAR
HOŞGELDİNİZ
MİLLER
TOOL
TANIDIK GELDİ
YATMIŞIZDIR BELKİ
hoşgeldiniz
MİLLER
BİZ GELDİKKK
KORN
SONUNDA BİRBİRİNİZİ BULDUNUZ DEMEK
EVET!
SENİN KURTARICI DA FENA DİİLMİŞ HA
iyiymiş be
MİLLER
KORN

?
MERHABA AHMET ABİ
HEY! NE BAKIYORSUN BENİM KIZA
KAPIYA YAKIŞMIŞSIN
VE İŞTE! SONUNDA ÇILGIN DOKTORLAR GECE HAYATINA DALIYORLAR...
ARTIK İÇERİ GİRSEK!
BUYRUN
HOŞGELDİNİZ. AHMET BEYDİ DİİL Mİ?
MURAT EVLADIMIZ SAYILIR.
HOŞBULDUK OYA HANIMCIĞIM TANIŞTIRAYIM
EKREM
GELİN LÜTFEN
MURAT SENDE İÇERİ GEL ARTIK... HERKES İÇERİDE... PROBLEM ÇIKARSA HEMEN ULAŞABİLECEĞİN YERDE DUR
MİLLER

SİZ KEYFİNİZE BAKIN...BENİM İLGİLENMEM GEREKEN İŞLERİM VAR
GÜZEL BİR YER
YA SEN NASILSIN Fİ...ce
MURAT
İZLENİYORUM DUYGUSUNDAN KURTULDUN HERHALDE... bende halen olduğu gibi duruyor.
Kopyacı sağolsun
BİR SORUN ÇIKTIĞINDA NE YAPACAĞIMI BİLMİYORUM
AMA HAYATIMIN KONTROLÜNÜ ELİMDE HİSSETMİYORUM
İNSANLARA ALIŞTIM DOKTOR
ENİNDE SONUNDA BİR SORUN ÇIKACAK...
NE YAPMAN GEREKTİĞİNİ İSE KARAR VEREBİLİRSİN... BURAYA İLK GELDİĞİNDE OYA HANIMI SERSERİLERİN ELİNDEN KURTARMAK İÇİN HİÇ TEREDDÜT ETMEDİN.. FARKINDA OLMASAN BİLE İÇİNDE BİR SES DOĞRU OLANI FISILDIYOR...VE O SES KOPYACI'NIN SESİ DEĞİL
FIRTINA'NIN KENDİ SESİ...
YENİ DOĞMUŞ GİBİ DE OLSAN, GERÇEĞİ BİLİYORSUN...BUNA İNAN
UNUTMAMAN GEREKEN İLK ŞEY KENDİNE HAKİM OLMAN MURAT...SEN İZİN VERMEDİKÇE HİÇ BİR ŞEY OLMAZ
EKREM HADİ İÇELİM
UNUTMA MURAT

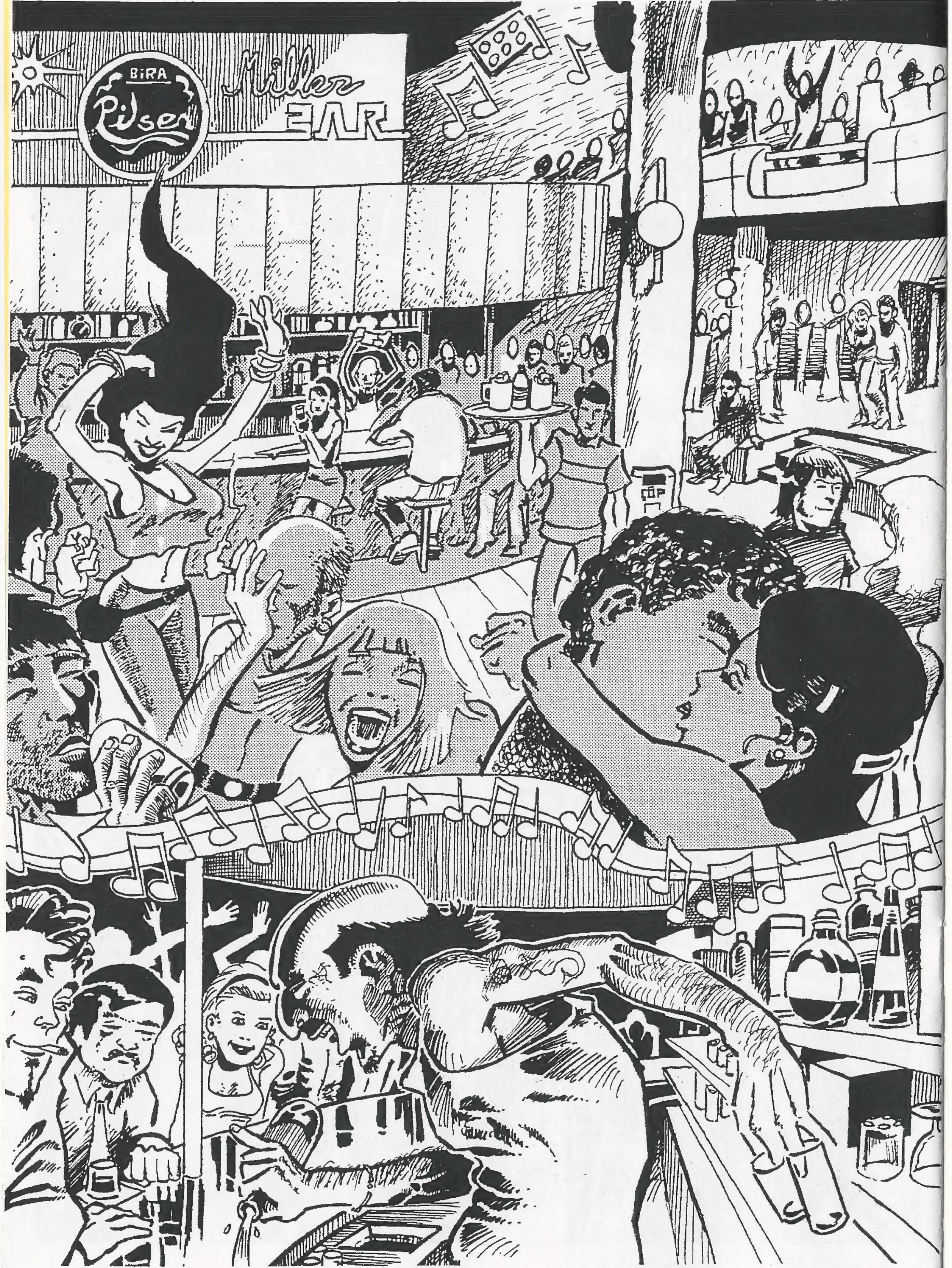

BiRA
Pilsen
Miller BAR
ÇÖP

BOURP
HEP AYNI ŞEY
İÇİJEM CEMALİJ İJELİM
OYA
ZEYNO YİNE DAĞITTI EVE GÖTÜRÜYORUM
İJİCEM ULEN
KEMAL ŞUNUN BU KADAR İÇMESİNE ENGEL OLAMADIN MI?
ÇOK LAF DİNLİYOR DA!
İYİ GİDİYOR HA?
EVET CANIM
İYİ GİDİYOR!
MILLE
03:15
EVET ÇOCUKLAR GECE BİTTİ
HEPİNİZ HARİKAYDINIZ
ÇOK YORULDUK...
YARIN SAAT 12'DE GÖRÜŞÜRÜZ
İYİ BİR AÇILIŞTI
EVET
NE KALABALIKTI ÖYLE
İyi geceler

AYNI TARAFA MI GİDİYORUZ ?
şey... BENİM EVİM BU TARAFTA
MILLER
BAŞKA YOLDAN GİDEBİLİRİM
AH...HAYIR! ÖYLE DEMEK İSTEMEDİM
NEREDE OTURUYORSUN ?
GÜMÜŞSUYU
BU AKŞAM NASILDI ?
eee ÇOK KALABALIKTI
BAK MURAT...
SÖYLEMEK İSTEDİĞİM...
GEÇEN HAFTA FIRSATINI BULAMADIM
... HANİ O GÜN...
BENİ O ADAMIN ELİNDEN KURTARDIĞIN İÇİN TEŞEKKÜR ETME FIRSATIM OLMADI
OMUZUN NASIL?
SIYIRMIŞTI SADECE KUMAŞ YIRTILDI O KADAR.
Ben..
TEŞEKKÜRLER
ÖNEMLİ DİİL, OYA HANIM
EVİM ŞURADA
İYİ GECELER
SİZE DE
05:45
06:15
06:52

11:08
MMMMMM
KIRT KIRT
AHHHHH
ÇOK KOMİK !
AH SEN MİYDİN GÜZELLER GÜZELİ
GÜNAYDIN
BEN TEKRAR YATIYORUM... UYANDIRMADAN DEFOL GİT
GÜZEL Bİ GÜN

11:20
MURAT
MURAT UYAN!
hıı?
EVLADIM SAAT ONBİRBUÇUK OLDU İSE GİTMEYECEK MİSİN?
tamam tamam
BİR-İKİ SAAT DAHA UYUYABİLİRDİM AMA NEYSE...
DOĞAÜSTÜ GÜÇLERİ OLAN BİRİ İÇİN ÇOK HAM ÇIKTIN
...BU ARADA... DÜN GECE ÇOK İYİ İDARE ETTİN... BİZ ERKEN KAÇTIK... UMARIM SORUN ÇIKMAMIŞTIR SONRADAN
YO DOKTOR
ÇIKMADI
SOSYALLEŞMEYİ BECERDİK GALİBA HA!
AYIPSIN DOKTOR!
ayıpsın mı?
NELER ÖĞRENİYORSUN SEN ORADA!
12:40
MILLER BAR
GÜNAYDIN OYA HANIM
GÜNAYDIN MURAT
GEL KAHVALTI YAPALIM

15:20
DONG
DONG
İYİ AKŞAMLAR
SİZİ RAHATSIZ EDİYORUZ AMA KAYIP BİR ŞAHSI ARIYORUZ
BU KIZI TANIYOR MUSUNUZ ACABA?
ÇEKİRDEK DİYE TANINIYOR...
HAYIR!
AMA BİZE BURADA OTURDUĞU SÖYLENDİ!
yaa?
ESKİDEN BURADA OTURAN KİRACI OLABİLİR...
ARTIK EV ARKADAŞIMLA BEN OTURUYORUM BURADA
BURAYA YENİ Mİ TAŞINDINIZ?
NEREDE OLABİLECEĞİ KONUSUNDA BİR FİKRİNİZ VAR MI?
NE BİLEYİM BE? NE DİYE GELİP BENİ SORGUYA ÇEKİYORSUNUZ SİZ KİMSİNİZ?
BEN HİÇBİR ŞEY BİLMİYORUM

Hugo Pratt'ın yapıtı **Corto Maltese** albümleri Dost Kitabevi'nden arka arkaya çıkıyor. İkinci albüm de çıktı. Mutlaka alın. Alın da **Frank Miller**'ın stilini borçlu olduğu ustayı bir görün. *Umberto Eco*'nun yazısını geçtikten sonra gerçek çizgiromanı göreceksin sakın şaşırma .

Akrep in Gölgesi ... herşey gerçekten olması gerektiği gibi...Patlamanın tek yerli üretimi. Bravo Ergün Gündüz !

Conan yeniden başladı, buna ne buyrulur.

MAHMUD, **Çalıkuşu**'nu çizmeye başladı. Herif şakır şakır çiziyormuş iyi mi? Umarım yakın zamanda sonucunu görürüz.

Bütün bu yeniden canlanma coşkusu içinde biraz yetim kalmış gibi görünse de fanzin her türlü iklime dayanabilen bir bitki gibi çizgiroman piyasası oluşsa da, yok olsa da hep var olacak. (*esasında bitki benzetmesi iyi olmadı. Gerçekte fanzin buzul çağına ve radyoaktif ortamlara bana mısın demeyen bir hamamböceği... Sadece varolma isteği yetiyor çünkü*)

2 Bin yılı bizim yılımız olacak layn. Çapa bayrağını dalgalandıracağız her bi yerde. *Hieeeyt!*

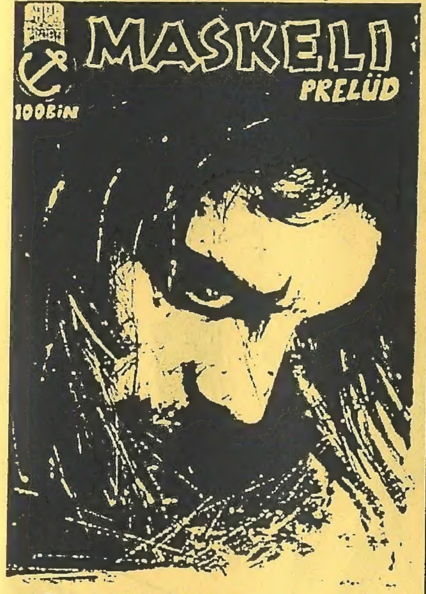

Maskeli Prelüd'ü gördünüz mü ? Fırtına'nın ikinci sayısı çıktığında o da çıktı. Ancak Yıldıray aşırı derecede az bastığı için pek fark edilmeden satıldı, gitti. Okumak isterseniz Yıldıray'a bir yazın.

İstanbul'daysanız Pazar günleri Kadıköy'e gidip, Sahaf ve sergi denizine balıklama dalın deriz biz. Yeni çıkan dergileri piyasanın altında fiyatla alın, sahilde hasır taburelerde bi çay için, uzun zamandır unuttuğunuz eksik bir sayıyı kapıverin *Akmar* önü sergilerinden, *Sahaf Ka*fe'de **Tarkan**'la muhabbet edin. Sonra eve dönün ve çizgiroman okuyun. Günün nasıl geçti dediklerinde "iyi" deyin, bir bardak daha çay için.

Uzun zamandır unuttuğunuz bir şey olabilir Çapa'nın ağ sayfasına girmek. Askerlik görevim yüzünden neredeyse on aydır en ufak bir güncelleme olmadı. Ve bazı linkleri çalışmaz hale geldi. Sayfa, 2000 Mart'ında (*askerlik sonu*) tamamen yenilenecek, ancak yine de her ayda bir hiç değilse ana sayfasını güncellemeye çalışıyorum. Arasıra bir girip, merhaba deyin.

Bir melek diliyorrrummm Tanrıdannnn insanlaraaaaa...

Yeni fanzinler çıksın istiyor deli gönül.

Tarihte neler oldu ? G.Childe'ın kitabının adı bu. Kitabı henüz okumadım ama bu adı okuyunca insan ister istemez tarihte neler oldu ile gerçekte neler oldu arasında kalıyor. Tarihte olan birşey geçmişte olmayabilir. Tarih, belki geçmiş zamanın insanın düşünce yapısında tekrar oluşturulması, imge olarak şekillendirilmesi ise de hiç bir yansımanın aslına mutlak sadık kalmadığı hatırlanmalı. Elbette her yansıma da ne denli deforme olsa da gerçekliğin bir kısmını mutlaka içinde taşır.

Hayat hergün yeniden başlar. (*Bulutsuzluk Özlemi*)

Paşa'da, Havana'da kimler vardı? Ünlü sanatçı Afişte-Hatun kiminle tokuşturuyor? Futbolcu Malak hangi mankeni çıtırdatıyor? Bu hafta kim kime vuruyor ? Hangi embesil, hangi embesil hakkında ne dedi? Bütün bunlarla vıcık vıcık olan bir yığın ... seyrediyorlar, hala seyrediyorlar.

CanYücel yok artık! Bir güzel ses daha sustu işte. Datça'ya göçtü o.

Yaklaşık iki yıldır cep formatında aylık bir genel kültür dergisi yayınlanıyor ülkemizde. Usta gazeteci Mete Akyol yönetimde ve Amerika'nın meşhur *Readers Digest* dergisi kalıplarında bir dergi; **Bütün Dünya**... Cumhuriyet'in ilk yıllarına uzanan bir tarihi var. Mutlaka bir göz atın.

6-7 Eylül 1955 günü *Atatürk*'ün Selanik'teki evine bomba atıldığı yolundaki söylentinin, *Hürriyet* ve *İstanbul Ekspres* gazetelerinde manşetten yayımlanması üzerine İstanbul, Ankara ve İzmir'de büyük olaylar çıktı. Denetlenemeyen binlerce kişi, *Beyoğlu*'nda Rumlara ait 5000'in üzerinde konut ve işyerine saldırdı, çok sayıda otomobil tahrip edildi, 6 bin kişi gözaltına alındı. (*Bütün Dünya, tarihte bu ay sayfası*)

Gerçekten doğru; "*cehenneme giden yol iyiniyet taşlarıyla döşelidir.*"

En korkulacak yalanlar hafifçe çarpıtılmış doğrulardır. (*Lichtenberg*)

Yeni özel üniversitelerle birlikte artık birkaç üniversite dışında kendi dilimizde eğitim veren yer kalmadı. Ve bazıları suratlarındaki embesil gülümsemeyle "*yaa ne güzel*" diyor. Herkesin en az bir yabancı dil bilmesi elbette çok güzel, mesleki gelişim açısından da faydalı elbette; ancak buradan mezun olmak için ingilizceyi belli bir seviyede bilmek zorundasın demek yerine, bütün eğitimi ingilizce yapıyorlar, ve bunun bilimimize ve dilimize ne büyük bir zarar vereceğini kavrayamıyorlar. Durumu herkesin anlaması için söze bir sloganla son vereyim; "TÜRKÇE'ME DOKUNMA ".

Bak sayfa bitiyor son defa söylüyom; git hemen bi **Corto Maltese** albümü al. Akıllı ol.

YAYINDAKİ DERGİLERİMİZ

KOPUŞ 4: Çıktı! Lezuz da bişi oldu hani... Alın okuyun.

ÇAPA ÇR 6: Çok Yakında!

MASKELİ 1: Yakında!

ÇAPAK 3: Yakında!

İKİNCİ DERGİMİZ KIRKKİLİSE ÇR. GRUBUNUN ÇIKARTTIĞI DEHLİZ DERGİSİ.. KONUSUNU TAM ÇÖZEMEDİM AMA ÇOK KARİZMATİK KAHRAMANLARI VE Bİ SÜRÜ DAHA DA KARİZMATİK KÖTÜ ADAMI VAR... Bİ GÖZ ATIN

ÜÇÜNCÜ DERGİ OLARAK DARKWOOD SAKİNLERİNİ SÖYLEYEBİLİRİM. GERÇİ FANZİN VEYA ÇİZGİROMAN DERGİSİ DİİL AMA ÇR. KÜLTÜRÜ DERGİSİ OLMASI VE DAĞITIM, KADRO GİBİ DURUMLARDAN BU TURA DAHİL ETTİM... ÇAKTIN MI?

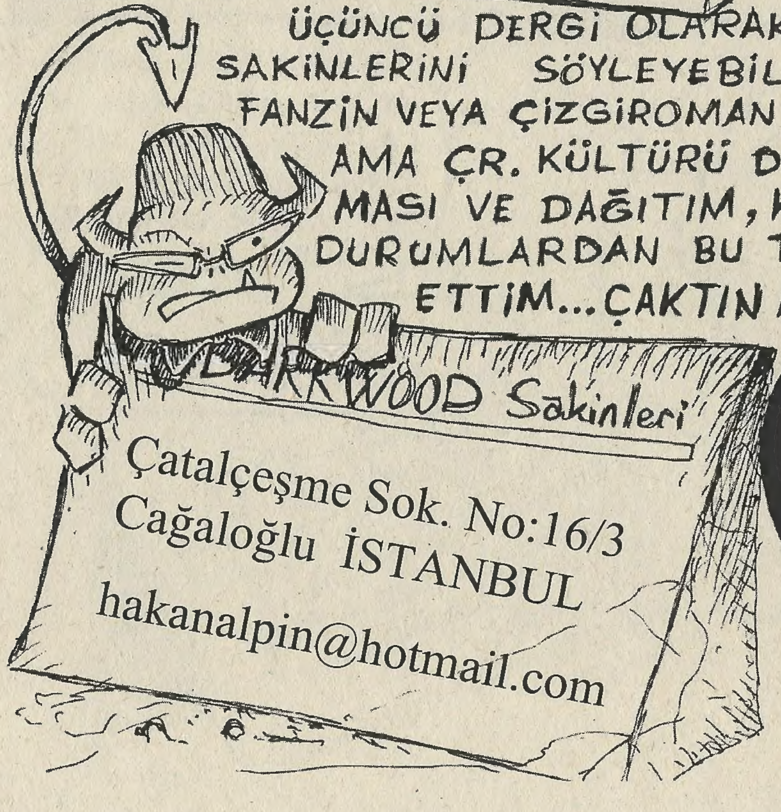

ÇİZGİROMAN FANZİNLERİ REHBERİ

SİZLERLE TÜRK ÇİZGİROMAN FANZİNLERİNE BİR TUR ATACAĞIZ
AMA ÖNCE SPONSÖRÜMÜZ
ÇAPA ÇR GRUBU
ÇAPA ÇAPA ÇAPALIYOZ
EVET ALKIŞLAR ALKIŞLAR
grup cingılı
TAMAM YETER
FANZİNİN KORKU VE DEHŞET DOLU DÜNYASINA GİRMEYE HAZIR MISINIZ ?
HEN HEN HÖN HÖN BÖN BÖN
Korku Müziği
SİKTİR EDİN HAZIR OLMASANIZDA OLUR... GELİN BENLE

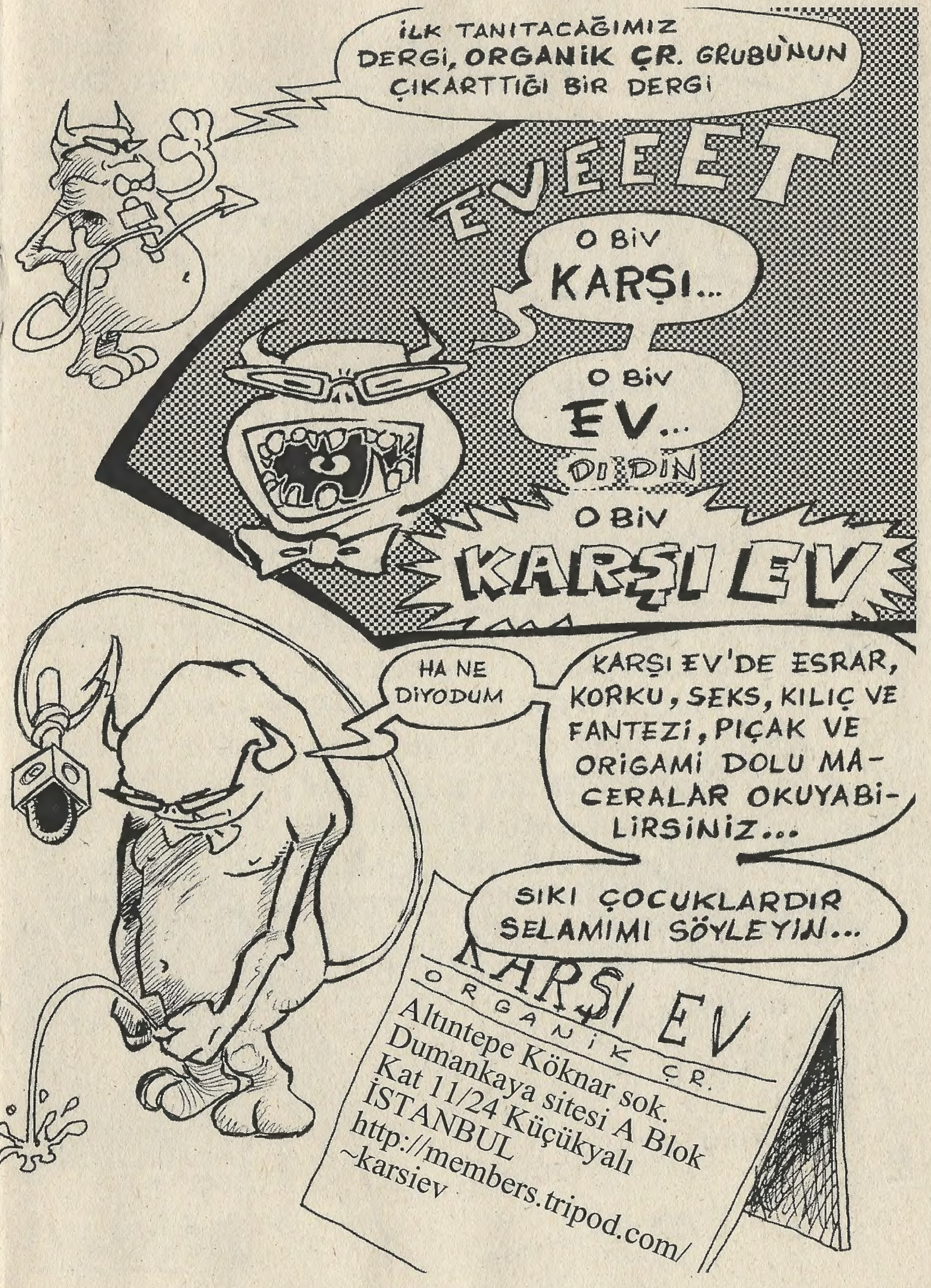
İLK TANITACAĞIMIZ DERGİ, ORGANİK ÇR. GRUBU'NUN ÇIKARTTIĞI BİR DERGİ
EVEEET
O BİV KARŞI...
O BİV EV...
DI DIN
O BİV KARŞI EV
HA NE DİYODUM
KARŞI EV'DE ESRAR, KORKU, SEKS, KILIÇ VE FANTEZİ, PIÇAK VE ORİGAMİ DOLU MACERALAR OKUYABİLİRSİNİZ...
SIKI ÇOCUKLARDIR SELAMIMI SÖYLEYİN...
KARŞI EV
ORGANİK ÇR.
Altıntepe Köknar sok.
Dumankaya sitesi A Blok
Kat 11/24 Küçükyalı
İSTANBUL
http://members.tripod.com/
~karsiev